LOTTO 3

NUOVO CATASTO EDILIZIO URBANO

Planimetria dell'immobile situato nel Comune di MARIANO COMENSE Viale PAVIA N° 16

Ditta ROSIERO ADOLFO n. PADOVA il 02.04.1942 - REF. A/B, DIANA GRAZIA n. [illegible] - [illegible] DI ZZANELLI MARIA PONTICIA n. CARBONERA il 01.08.1932 - REF. A/B,

Allegata alla dichiarazione presentata all'Ufficio Tecnico Erariale di COMO

SCHEDA N° 2

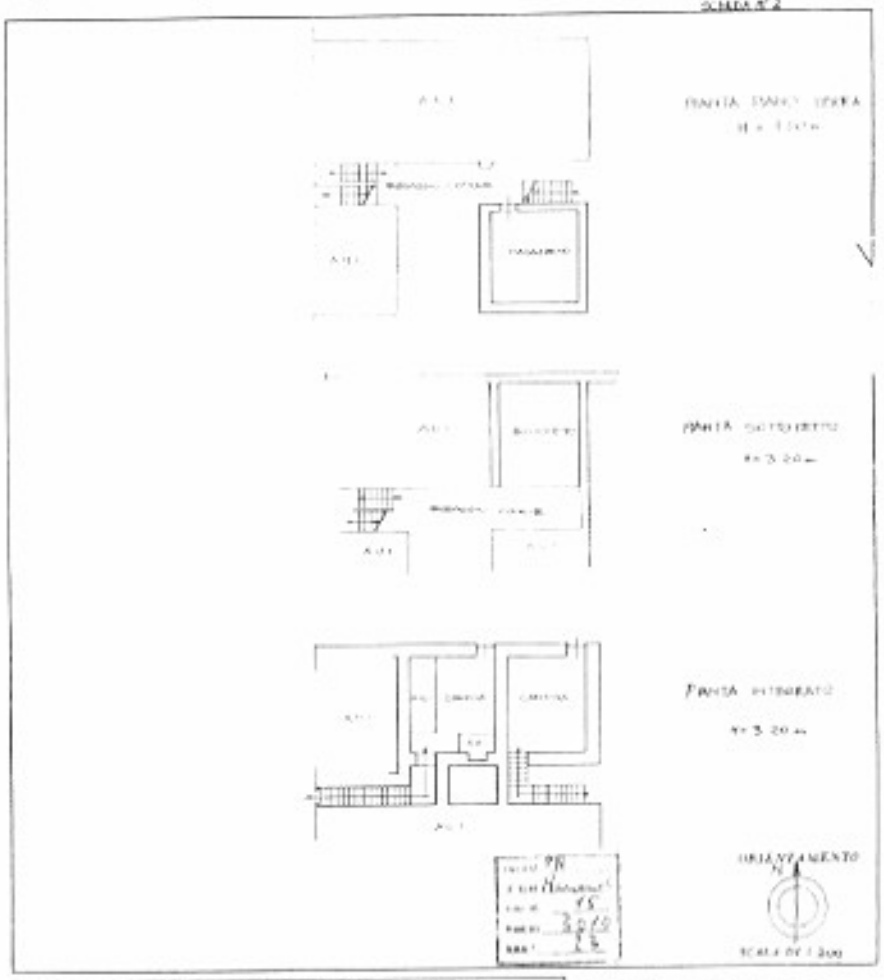

SPAZIO RISERVATO PER LE ANNOTAZIONI D'UFFICIO

DATA 21 APR 1986

PART. N°

Compilata dal GEOM. ANTONIO
LARIO CONDA

Iscritto al Albo dei GEOMETRI della Provincia di COMO N° 614

Como, 18-04-1986

Firma: [illegible]